

Ad-Soyad: _____

No: _____

Türkçe Çalışma Kağıdı

01

Okuma Anlama - Sözcükler ve Çağrışımları

Hiç Durmadan Çalışan Organ: Kalbimiz

Hiç düşündünüz mü? Acaba hangi organımız olmasa yaşayamayız?

Gerçi bütün organlarımızın ayrı görevleri ve yaşamımızı sürdürmede mutlaka gerekli oldukları alanlar var. Ama bir organımız var ki o işlevini yapmadığında tüm hayat ve tüm organlar durur. Evet doğru bildiniz. O kalp.

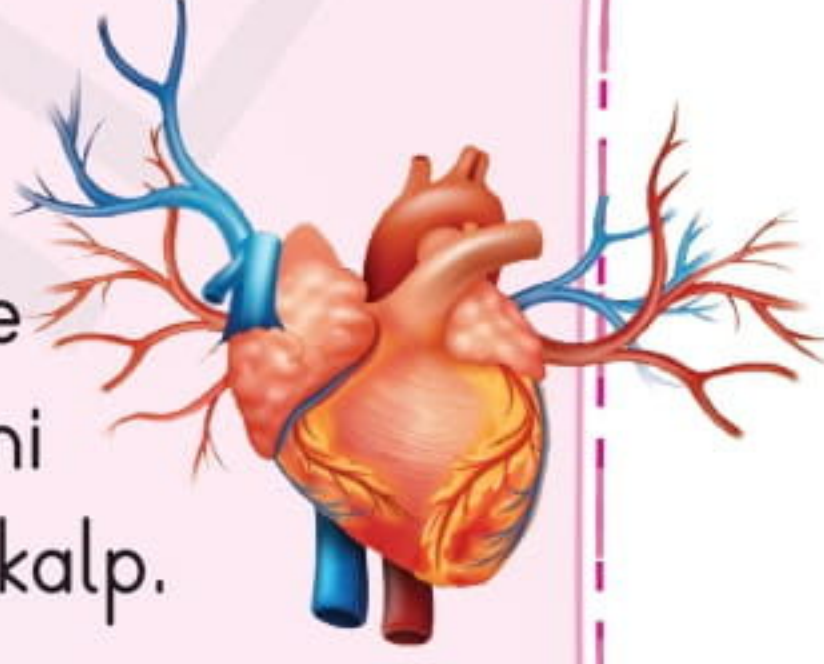

Kalp vücudumuzun sol üst tarafında, tüm vücuda kan pompalayan organımızdır. Dört odacıklıdır. Kalbimizin sol tarafında temiz kan -yani bol oksijenli kan-, sağ tarafında ise kirli kan -yani karbondioksit miktarı çok olan kan- bulunur. Kirli kan ve temiz kan asla birbirine karışmaz. Her insanın kalbi yaklaşık kendi yumruğu büyüklüğündedir. Kalp durmadan, dinlenmeden insan yaşamı boyunca atar, durur.

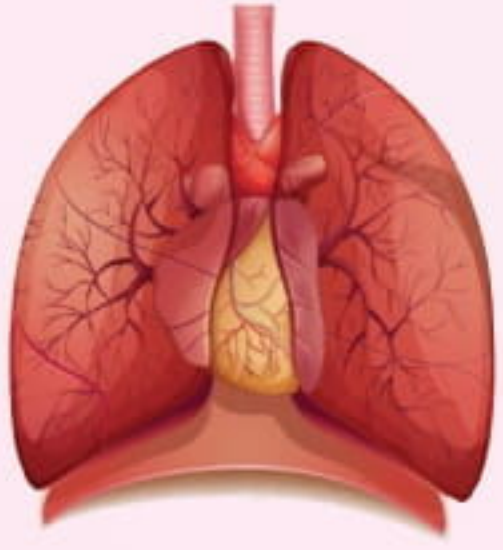

Kalp ve akciğer arasında sıkı dostluk vardır. Çünkü kalp kirli kanı akciğerlere gönderir. Alveol denilen üzüm salkımına benzeyen yapılara sahip olan akciğerler solunum sisteminin en önemli organlarıdır. Alveoller sayesinde oksijen ve karbondioksit gazı yer değiştirir. Yani kirli kan alveollerde temizlenip damarlar yoluyla kalbe döner.

Peki, kalp kanın damarlarda dolaşmasını nasıl sağlıyor dersiniz? Kalbimiz kaslı bir yapıya sahiptir. Bu kaslar kasılıp gevşeyerek kanın damarlarda ilerlemesini sağlar. Biz de hayata bu kaslar sayesinde tutunuruz.

1. Aşağıdaki sözcüklerin çağrıştırdığı üçer sözcük yazalım.

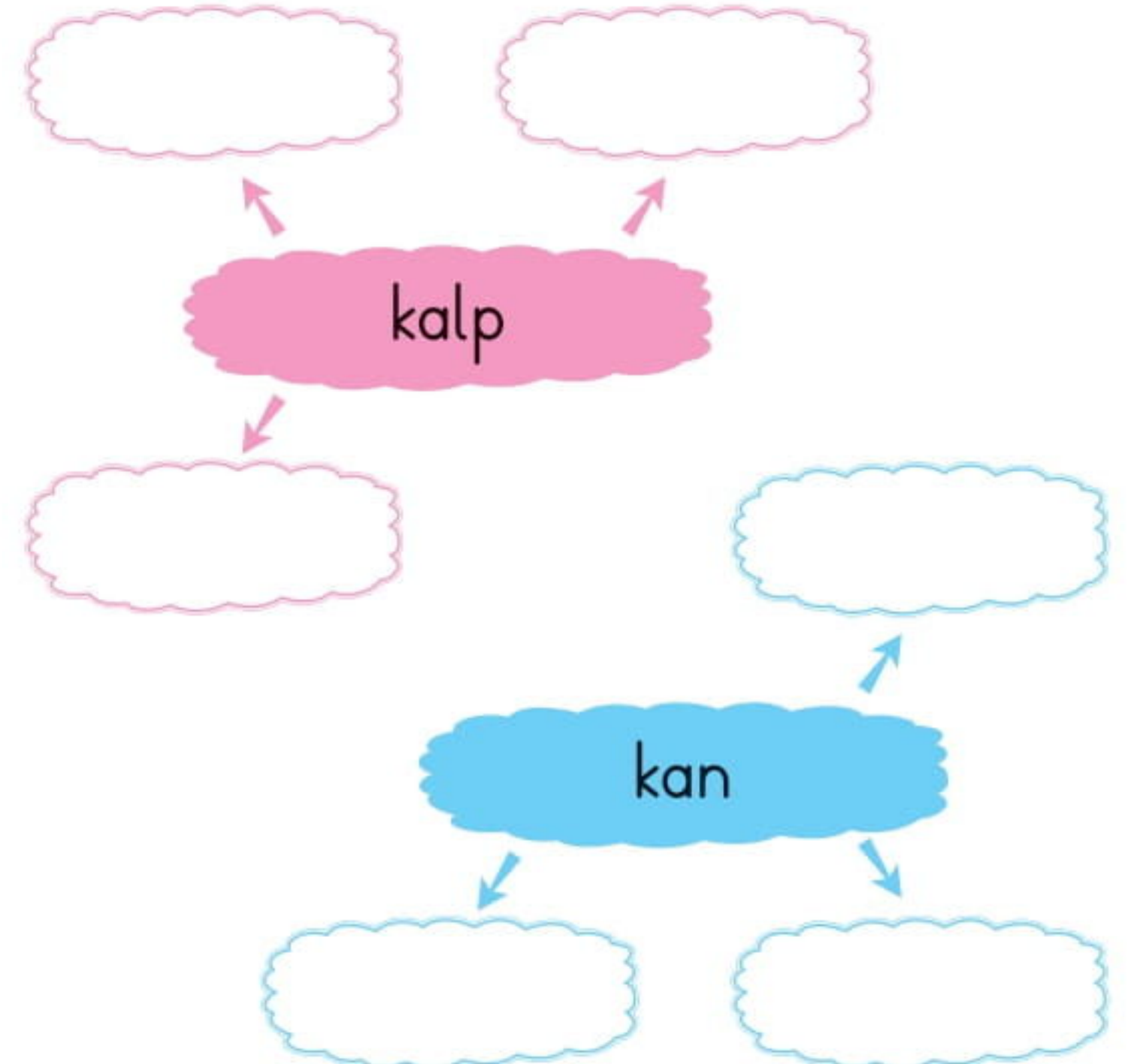
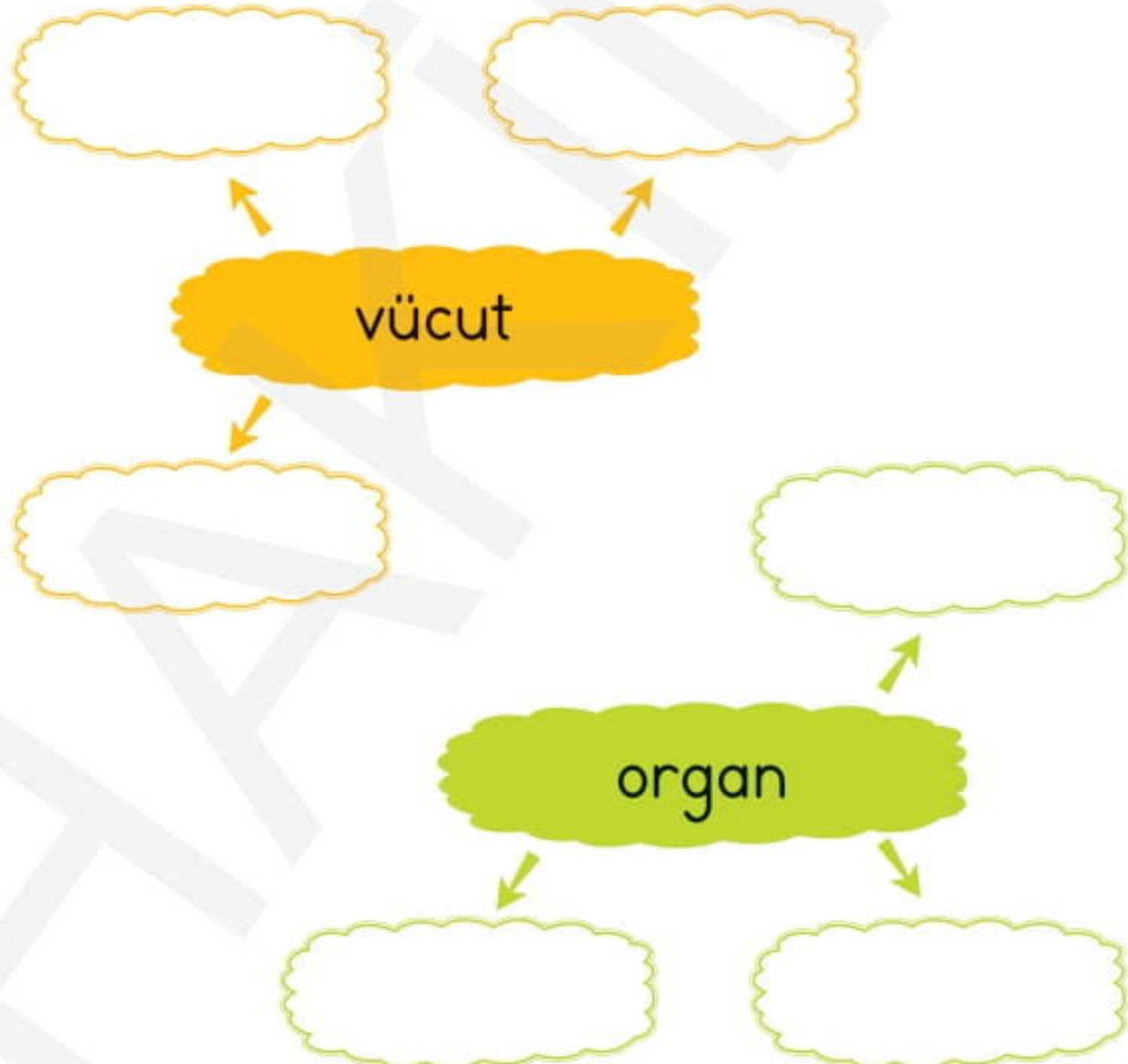

2. Aşağıdaki bulmacayı metindeki sözcüklerden yararlanarak çözelim.

1. Üzüm salkımına benzeyen akciğerlerde bulunan yapı.
2. Solunum organlarımızdan en önemlisi.
3. Dokulardan oluşan özel görevleri olan yapılar.
4. Damarlar aracılığıyla kan pompalayan organ.
5. Bir karbon iki oksijen atomundan oluşan bileşik.
6. Kemikleri saran hareketi sağlayan yapı.
7. Yeryüzünde canlıların yaşaması için gerekli olan gaz.
8. İş görme yetisi, görev, fonksiyon.
9. Kirli sözcüğünün zıttı.
10. Tüm sözcüğünün eş anlamlısı

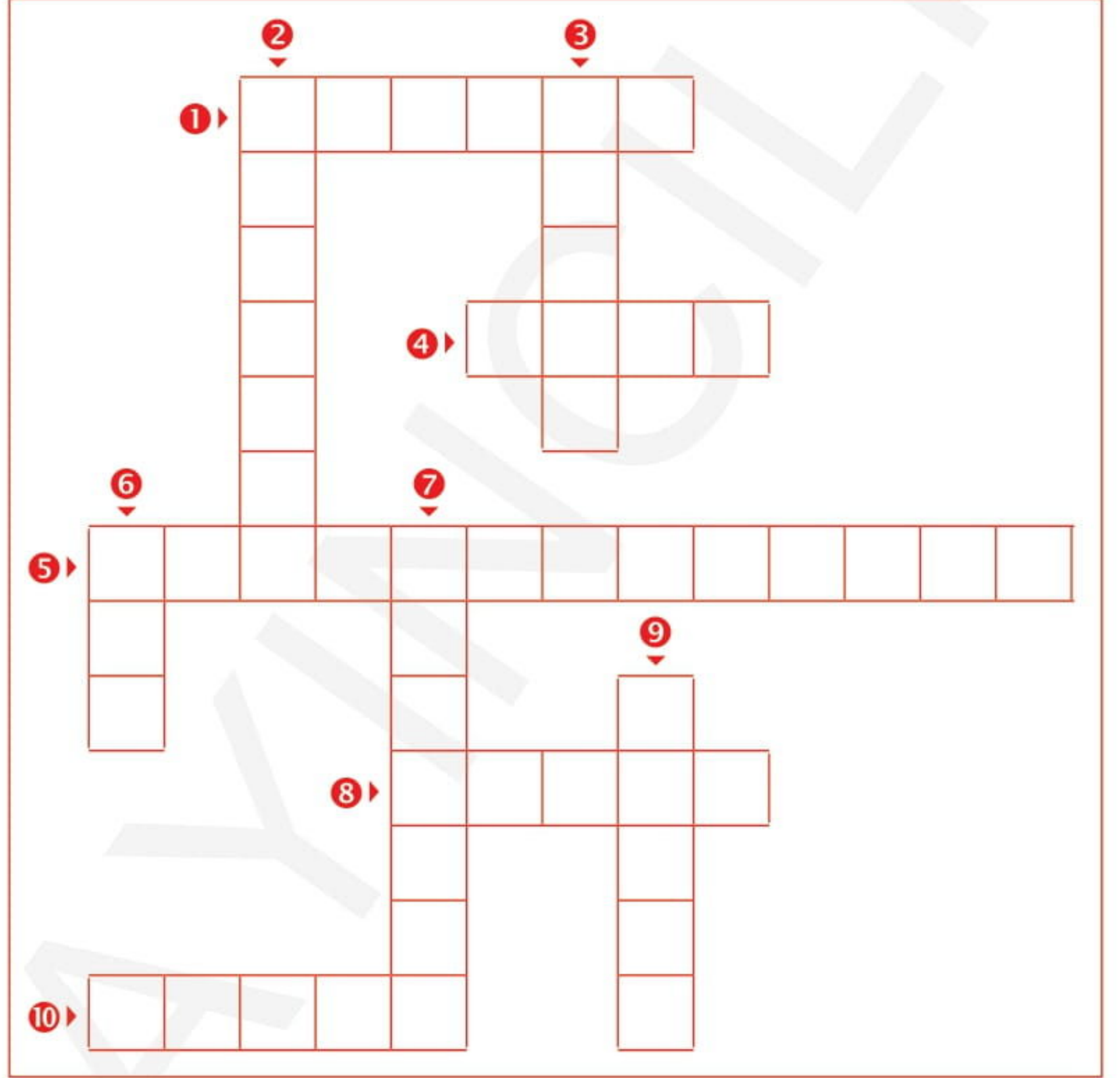

3. Aşağıdaki soruları metne göre cevaplayalım.

a. Hangi organımız olmazsa yaşayamayız?

- | | |
|-------------------------------|-------------------------------------|
| <input type="checkbox"/> Kalp | <input type="checkbox"/> Akciğerler |
| <input type="checkbox"/> Mide | <input type="checkbox"/> Beyin |

b. Kalp vücudun hangi tarafında bulunur?

- | | |
|----------------------------------|----------------------------------|
| <input type="checkbox"/> Sağ üst | <input type="checkbox"/> Sol üst |
| <input type="checkbox"/> Sağ alt | <input type="checkbox"/> Sol alt |

c. Kalbe gelen kirli kan ve temiz kana ne olmaz?

- | |
|--|
| <input type="checkbox"/> Asla ayrılmazlar |
| <input type="checkbox"/> Asla birbirlerine yetişemezler. |
| <input type="checkbox"/> Asla birbirlerine karışmazlar. |
| <input type="checkbox"/> Asla akmazlar |

ç. Kalp ile hangi organın sıkı bir dostluğu vardır?

- | | |
|----------------------------------|------------------------------------|
| <input type="checkbox"/> Mide | <input type="checkbox"/> Karaciğer |
| <input type="checkbox"/> Akciğer | <input type="checkbox"/> Böbrek |

d. Alveol denilen yapı neye benzetilerek anlatılmıştır?

- | | |
|-------------------------------|--------------------------------|
| <input type="checkbox"/> Elma | <input type="checkbox"/> Üzüm |
| <input type="checkbox"/> Erik | <input type="checkbox"/> Kiraz |

e. Kalp kanın damarlarda gezinmesini hangi özelliğiyle sağlamaktadır?

- | |
|--|
| <input type="checkbox"/> Kaslı olması |
| <input type="checkbox"/> Küçük olması |
| <input type="checkbox"/> Güçlü olması |
| <input type="checkbox"/> Çalışkan olması |



Ad-Soyad: _____

No: _____

Türkçe Çalışma Kağıdı

Sözcükler ve Çağrışımları

02

1. Aşağıda verilen görsellerin çağrıştırdığı dörder sözcük yazalım.

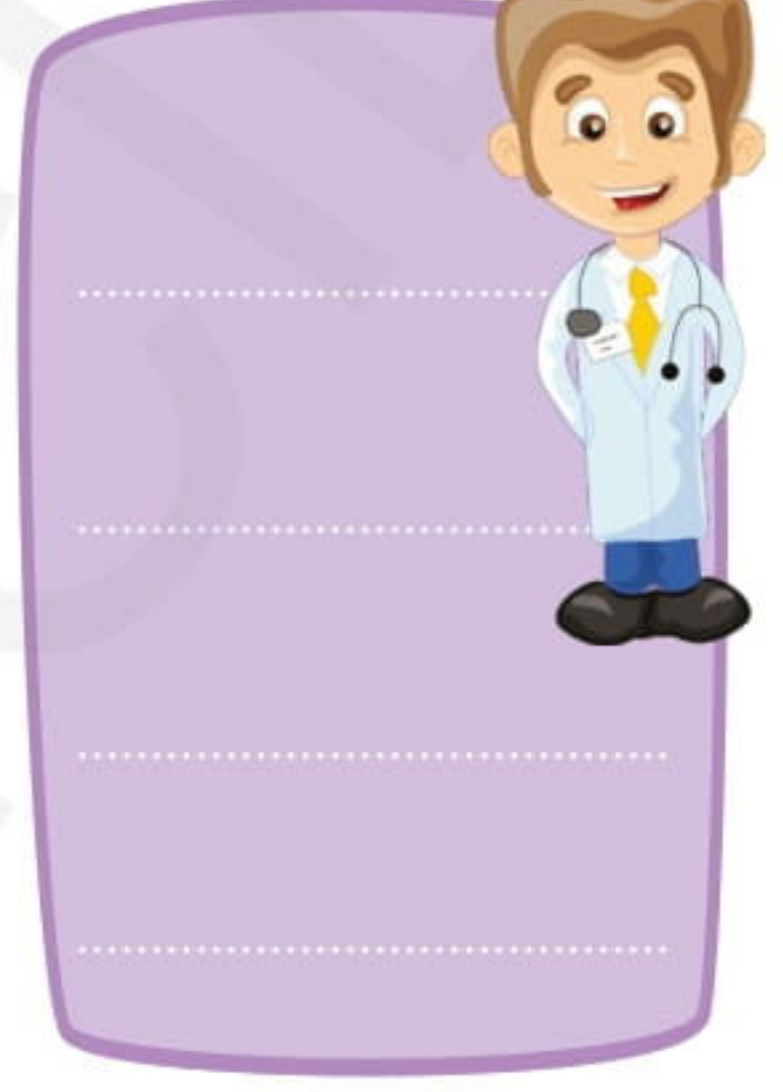
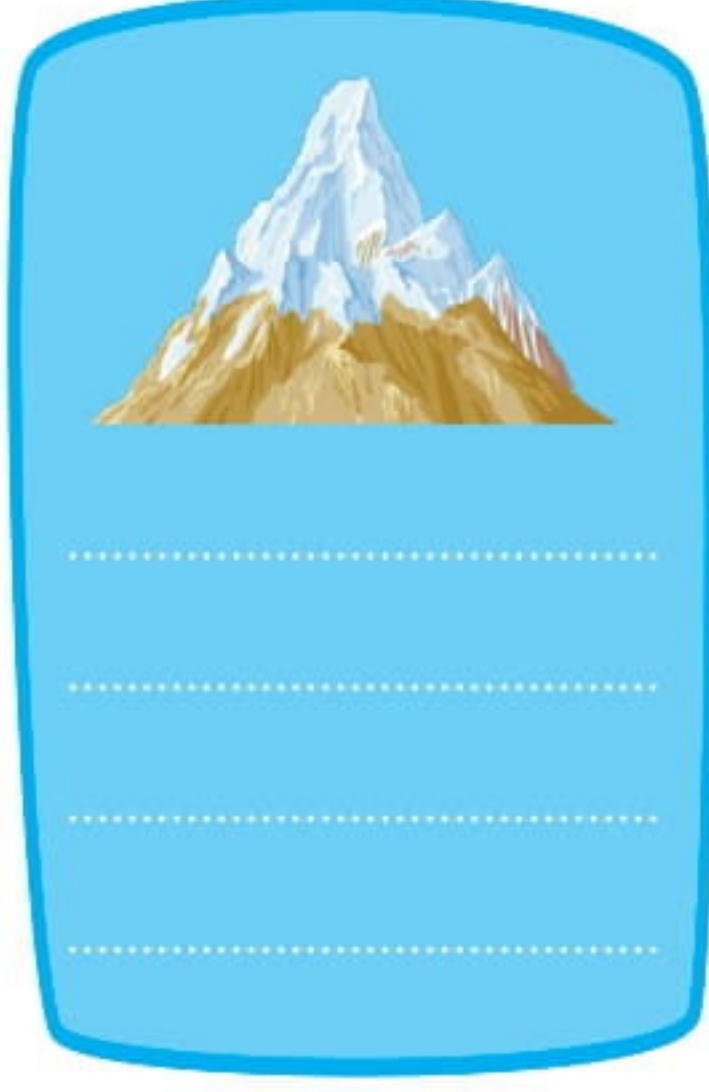

2. Aşağıda verilen sözcüklerden birbiriyle çağrışımlı olanları işaretleyelim.

kovan	hayvan	kedi	kalem	tüy
taş	dut	ova	aile	dağ
fidan	kitap	orman	ağaç	tırnak
tavuk	kare	matematik	masa	sayı
tatlı	doktor	yeşil	hasta	sağlık
nota	iğne	motor	araba	yol
su	araba	çay	halı	dem

3. Aşağıda verilen sözcükleri çağrıştırdıkları sözcüklerle eşleştirip ilk harflerini yazarak şifreyi çözelim.

1.	Renk
2.	Elbise
3.	Saç
4.	Hastalık
5.	Sandalye
6.	Buğday
7.	Çiçek
8.	Zindan
9.	Resim
10.	Maç
11.	Düzeltilmek
12.	Kâr
13.	Kurban
14.	Turunçgil
15.	Ağız
16.	Millet
17.	Bayram

Etek
Limon
Lale
Esir
Dil
Kırmızı
İngiliz
Ramazan
Zarar
İlaç
Gol
Ressam
Masa
Ekmek
Et
Ütü
Lüle

1	2	3	4	5	6	7	8	9	10	11	12	13	14	15	16	17

4. Aşağıda her bir gruptaki sözcükleri çağrıştıran sözcüğü ortadaki yuvarlağa yazalım.

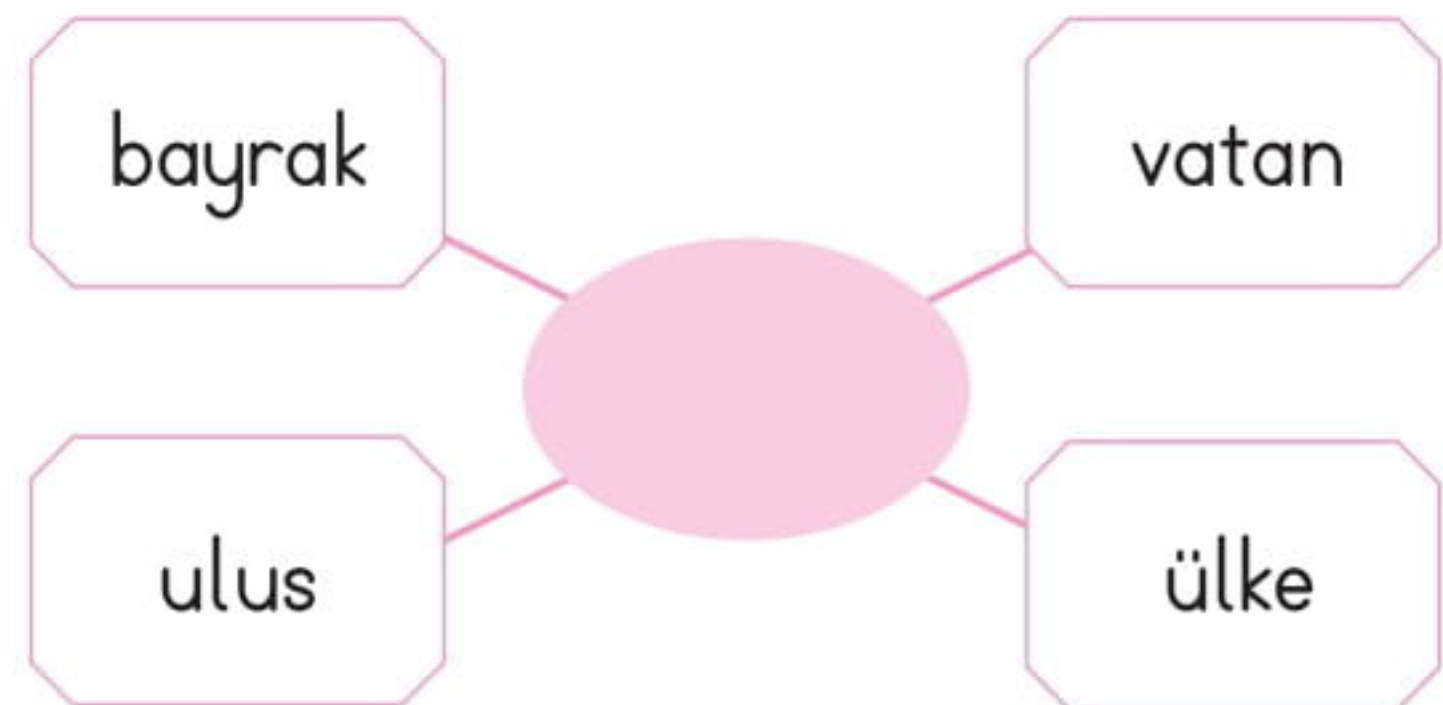
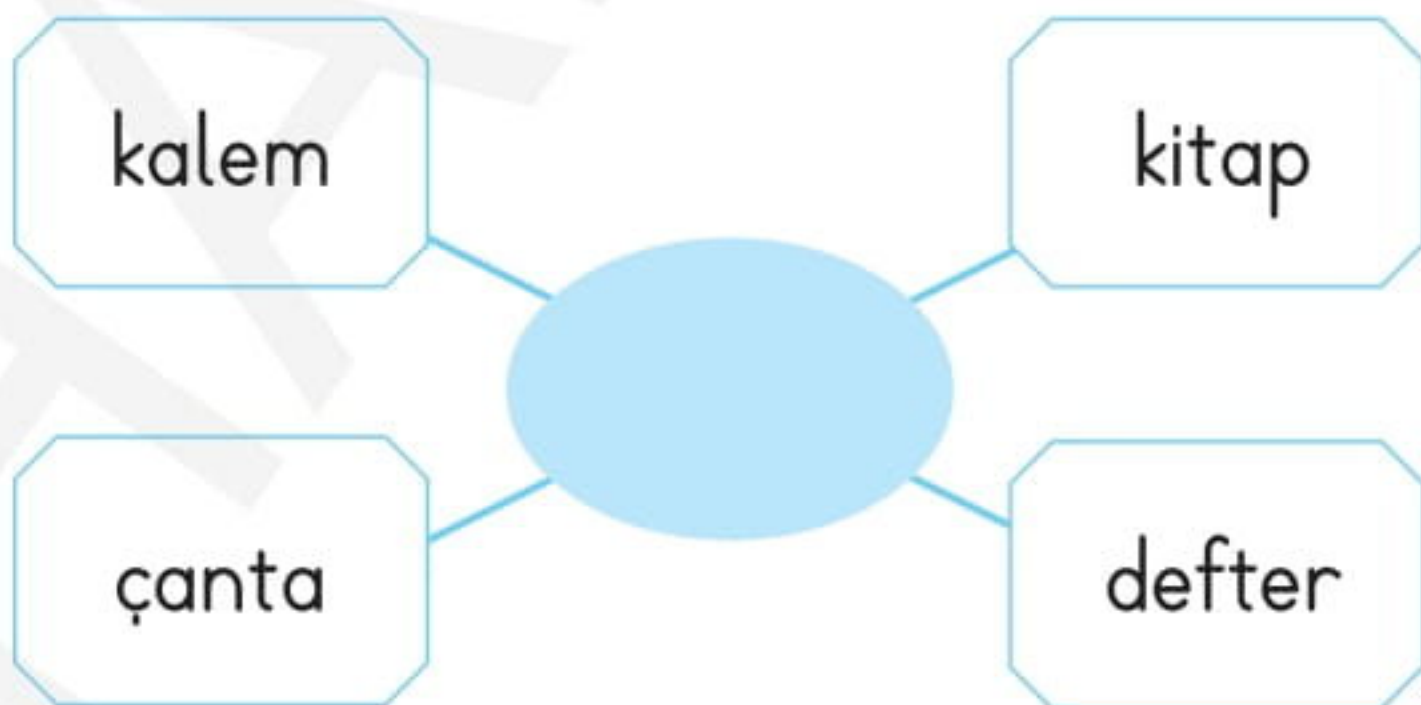
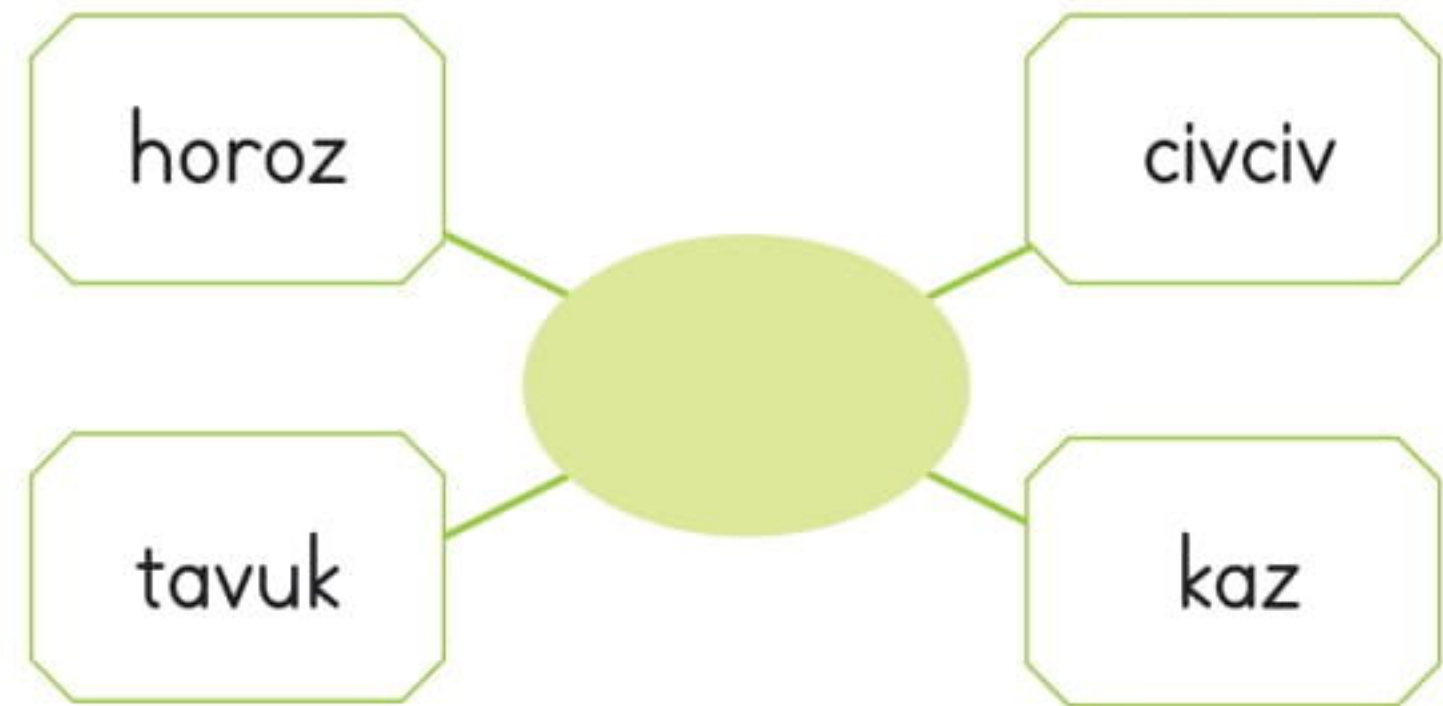
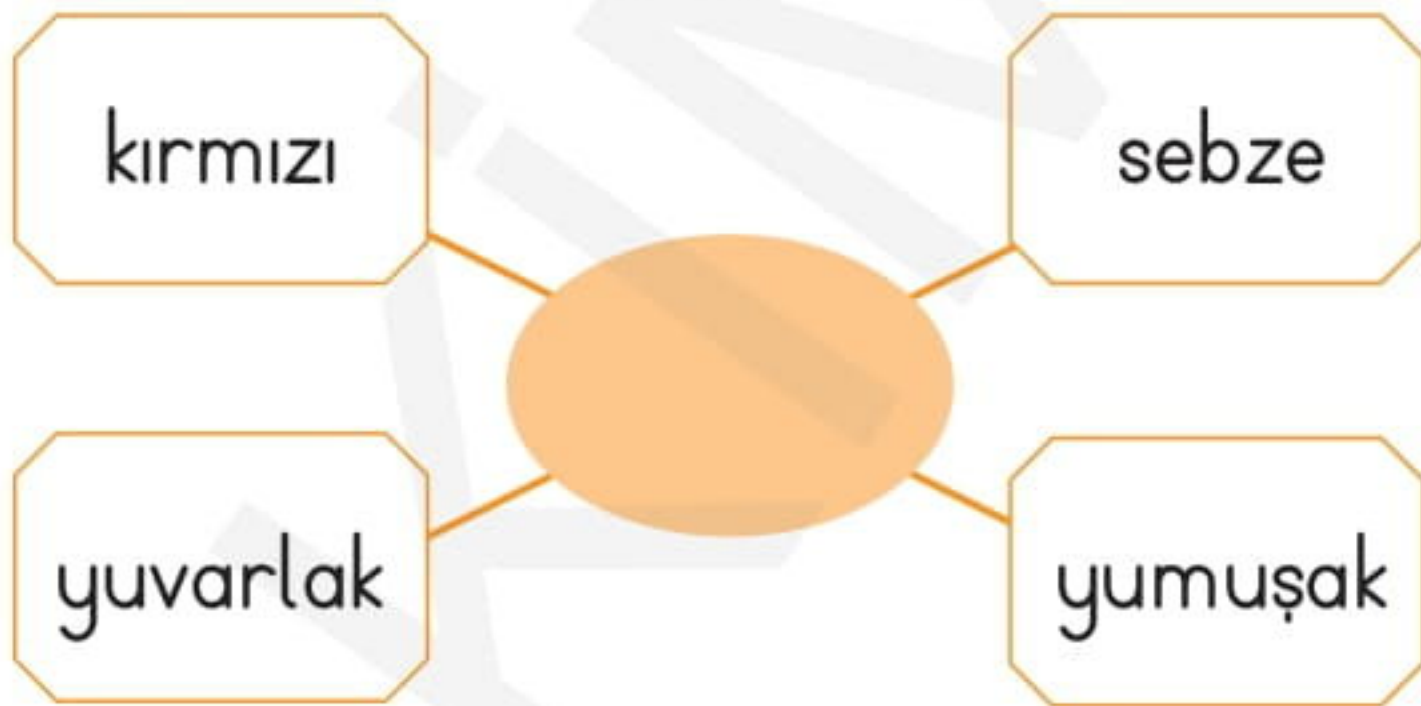

Ad-Soyad: _____

No: _____

Türkçe Çalışma Kağıdı

Öğrendiklerimizi Pekiştirelim - 1

04

1. "Spor" sözcüğü aşağıdakilerden hangisini çağrıştırmaz?

- A. Basketbol
- B. Makine
- C. Futbol
- D. Atletizm

2. "Çatı-ev" sözcükleri arasındaki anlam ilişkisi aşağıdaki sözcüklerin hangisinde vardır?

- A. Pembe - şato
- B. Tat - meyve
- C. Baş - insan
- D. Maç - mücadele

3. **Cumartesi - Salı - _____**

Yukarıda boş bırakılan yere aşağıdakilerden hangisi gelemez?

- A. Perşembe
- B. Çarşamba
- C. Mayıs
- D. Pazar

4. Aşağıdaki sözcüklerden bir grup oluşturulursa hangisi dışarıda kalır?

- A. Parmak
- B. El
- C. Tırnak
- D. Baş

5. ▲ Çiçek - gül

★ Ağaç - meşe

● Öğretmen - öğrenci

■ Kuş - papağan

Yukarıdaki sözcük ikililerinden hangisi arasındaki anlam ilişkisi diğerlerinden farklıdır?

- A. ▲ B. ★ C. ● D. ■

6. "Kalem" sözcüğüyle aşağıdaki sözcüklerden hangisi arasında anlam ilişkisi yoktur?

- A. Yazı
- B. Resim
- C. Kitap
- D. Kazma

7. Anlam ilişkisi bakımından üçlü grup oluşturulurken yanlışlık yapılan seçenek aşağıdakilerden hangisidir?

- A. Yaz - kış - şoför
- B. Ticaret - kazanç - alışveriş
- C. Dilek - istek - arzu
- D. Kuzey - güney - batı

8. "Göz - görmek" sözcükleri arasındaki anlam ilişkisi aşağıdakilerden hangisinde yoktur?

- A. Kulak - duymak
- B. Tırnak - hissetmek
- C. Dil - tatmak
- D. Burun - koklamak

9. "Ameliyat" sözcüğü aşağıdaki sözcüklerden hangisini çağrıştırır?

- A. Berber
- B. Hastalık
- C. Cerrah
- D. Hijyen

10. Aşağıdaki sözcüklerden üçlü bir grup oluşturulursa hangisi dışarıda kalır?

- A. Ağlamak
- B. Gözyaşı
- C. Hüzün
- D. Dolu

11. "Soğuk - sıcak - _____" sözcüklerinden sonra hangi sözcük gelebilir?

- A. Kuru
- B. Parlak
- C. Ilık
- D. Oda

12. "Üzüntü" sözcüğü ile aşağıdaki hangi sözcük çağrışım yapmaz?

- A. Ağlamak
- B. Sevinç
- C. Keder
- D. Sahil

13. ▲ Ev - temiz

★ Sıcak - güneş

● Soğuk - su

■ Parlak - ışık

Yukarıdaki sözcük grupları arasındaki ilişki hangisinde farklıdır?

- A. ▲ B. ★ C. ● D. ■